

Obras: Direitos autorais: conforme Lei nº 9.610 de 19.02.1998.  
 Cidado por: **PAR PROJETO** DE ENGENHARIA E ARQUITETURA LTDA - CLICPROJETO  
 CNPJ: 16.069.075/0001-47 Registro Crea - SC: 124083-1

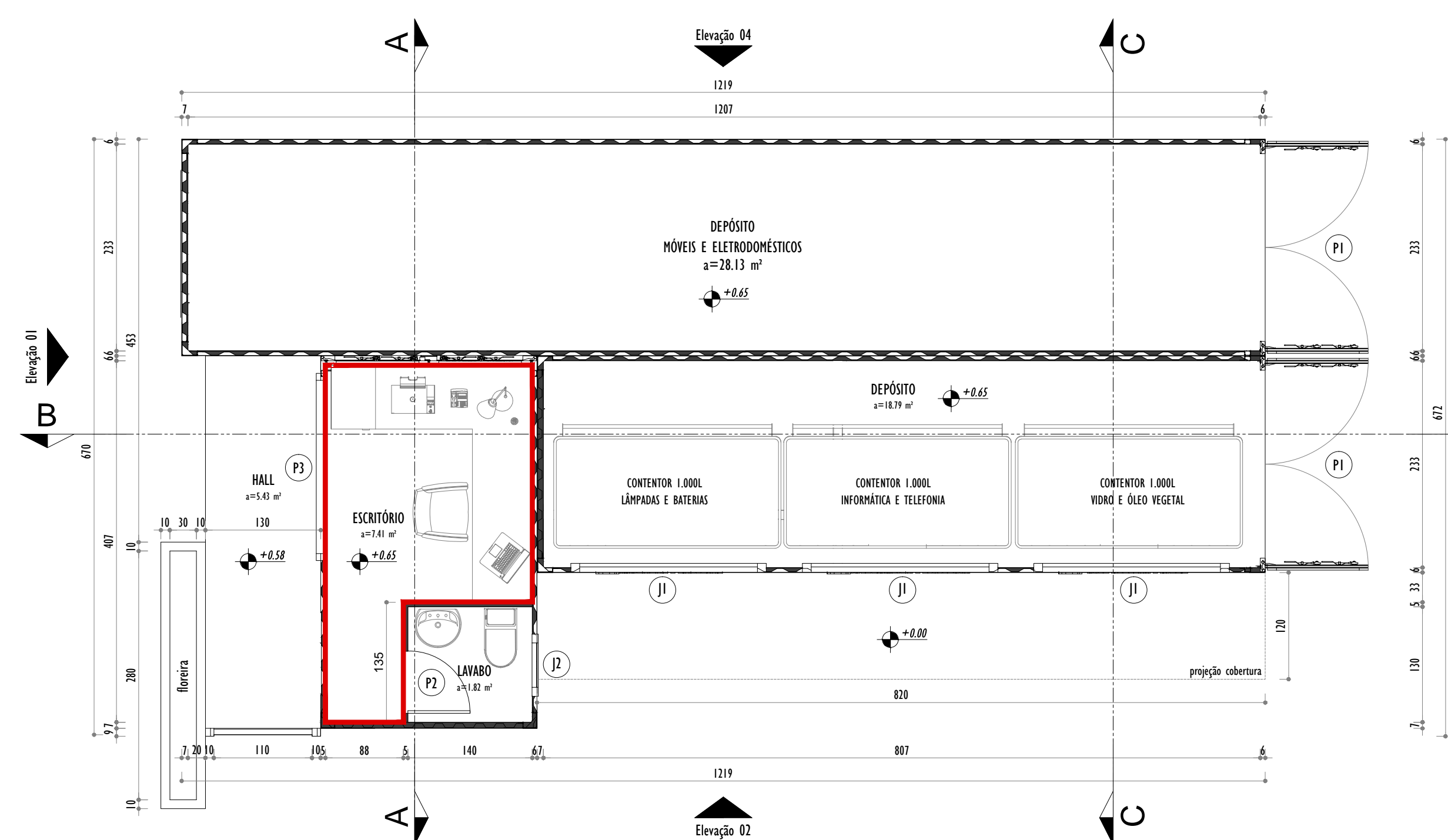

**PLANTA BAIXA**  
1:50

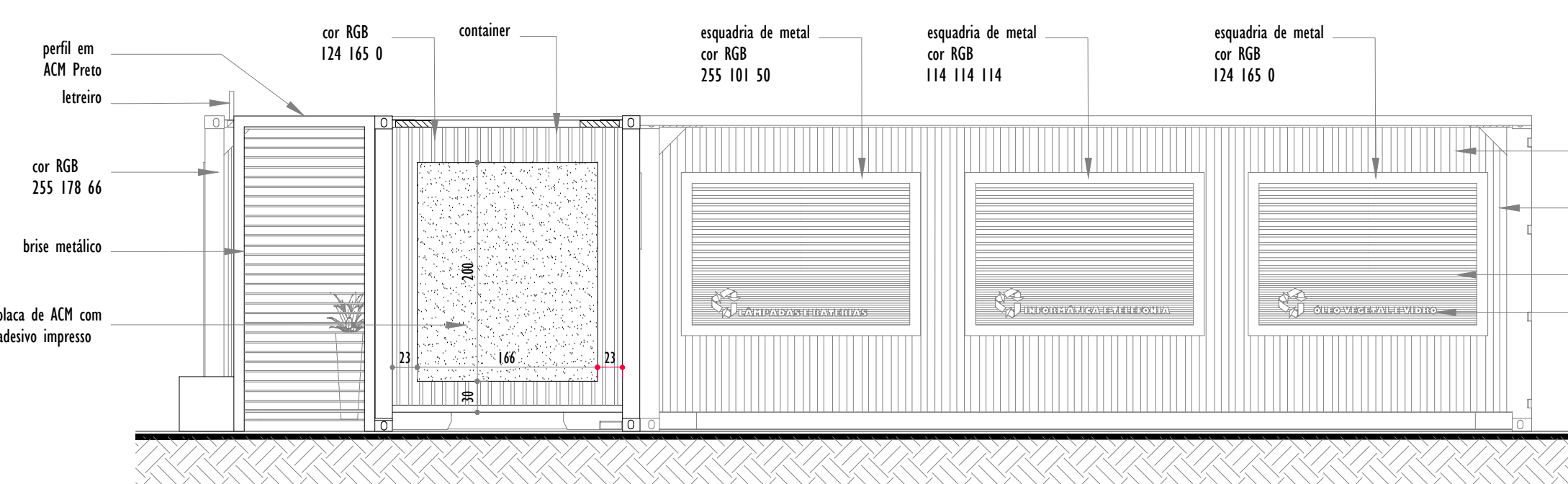

**ELEVÇÃO 02**  
1:50

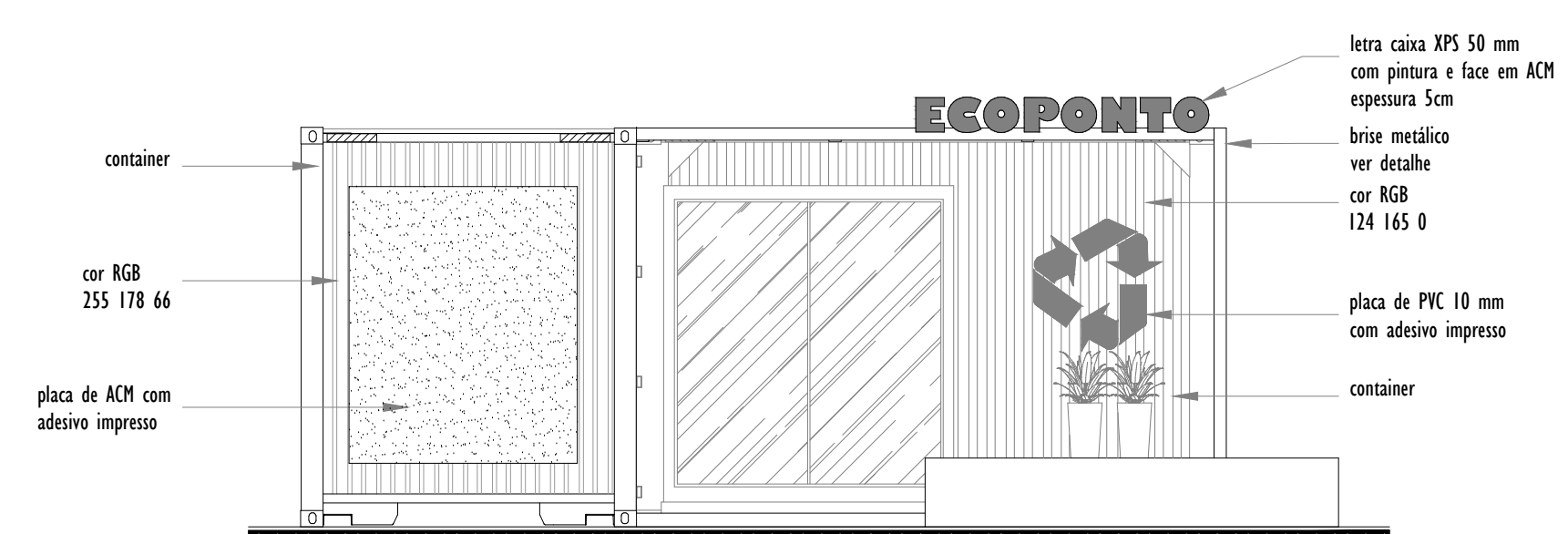

**ELEVÇÃO 01**  
1:50

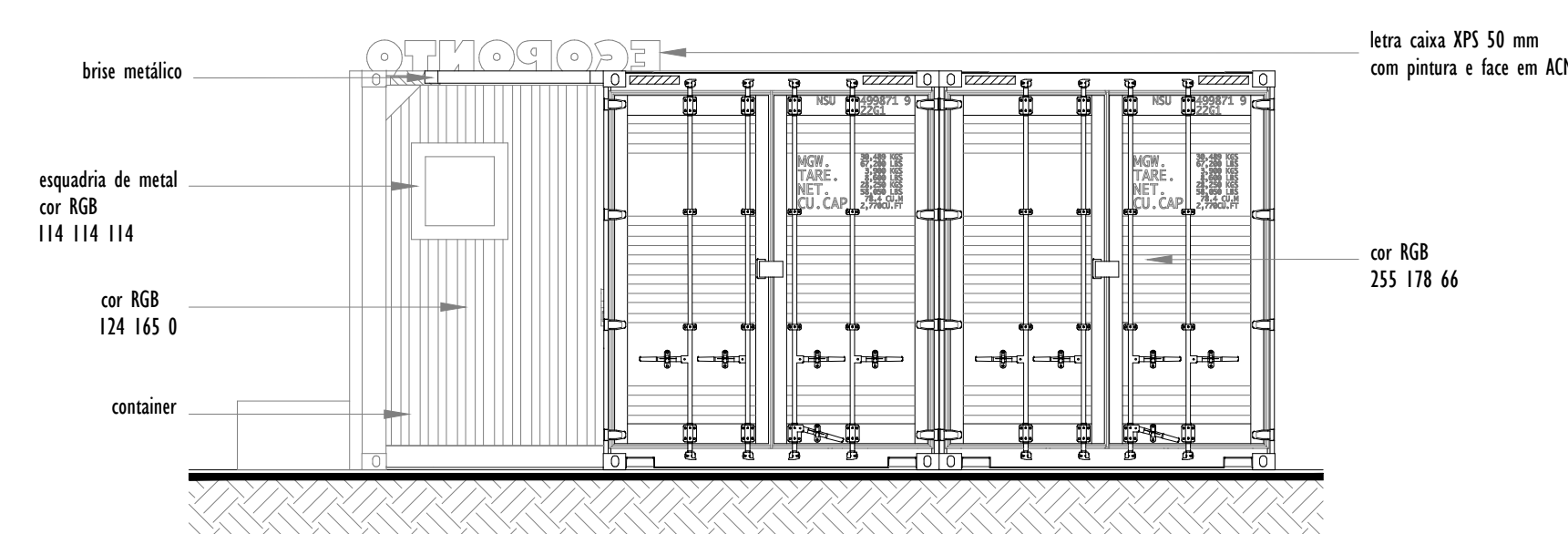

**ELEVÇÃO 03**  
1:50

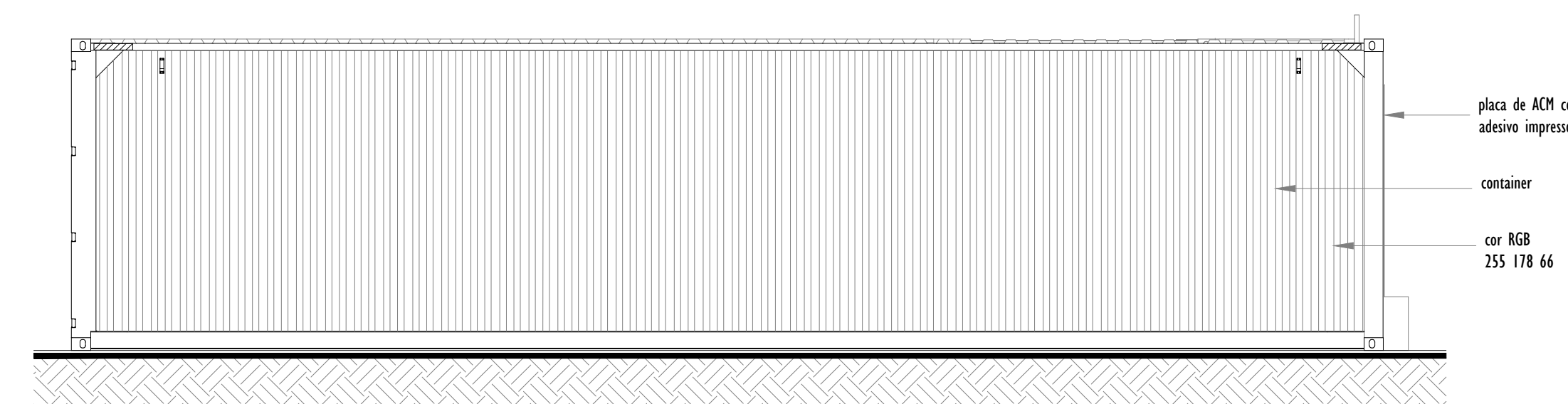

**ELEVÇÃO 04**  
1:50

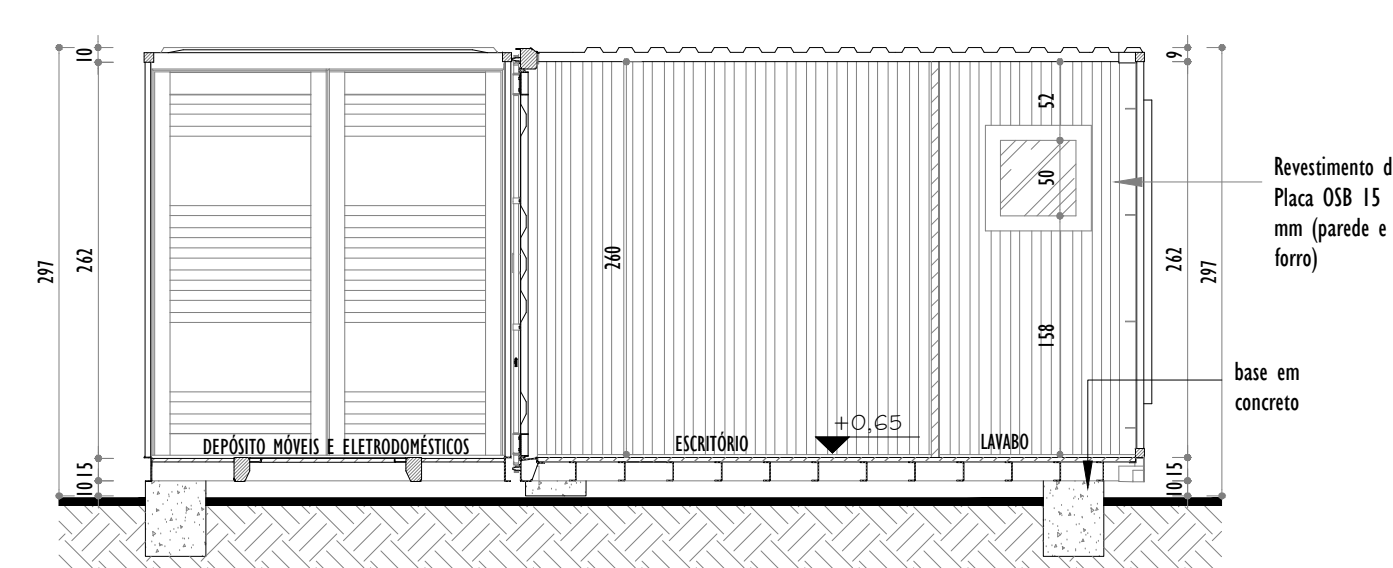

**CORTE AA**  
1:50

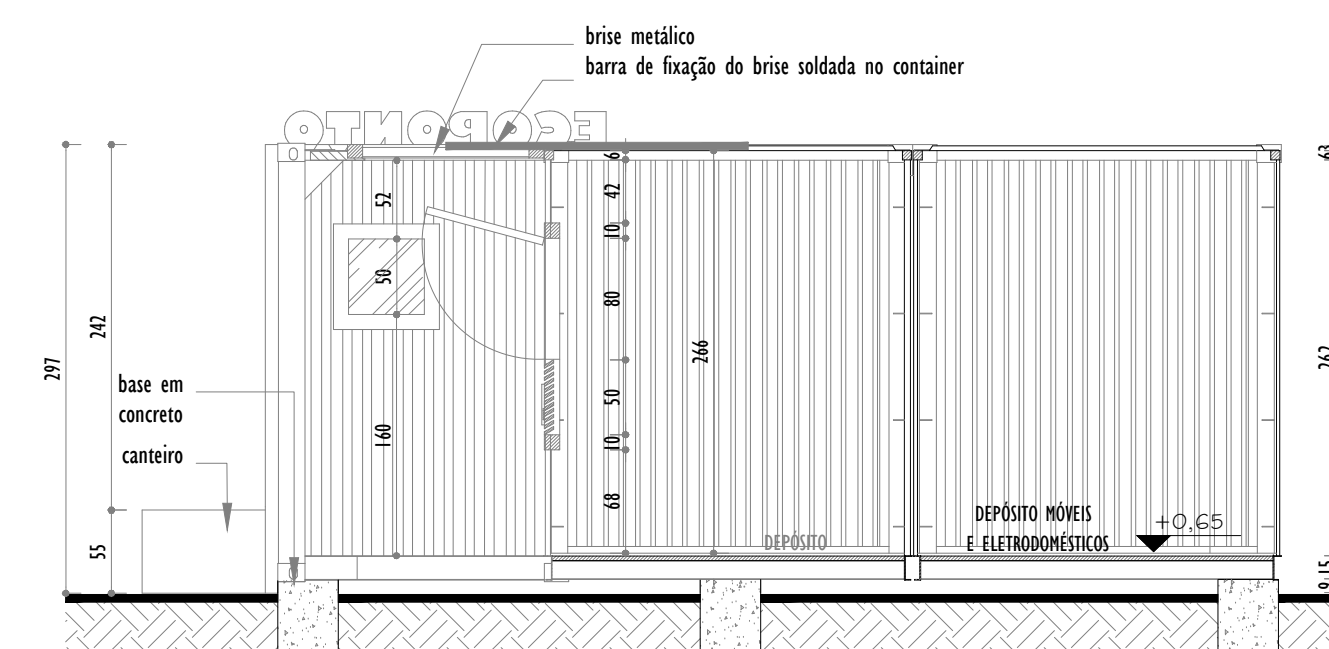

**CORTE CC**  
1:50

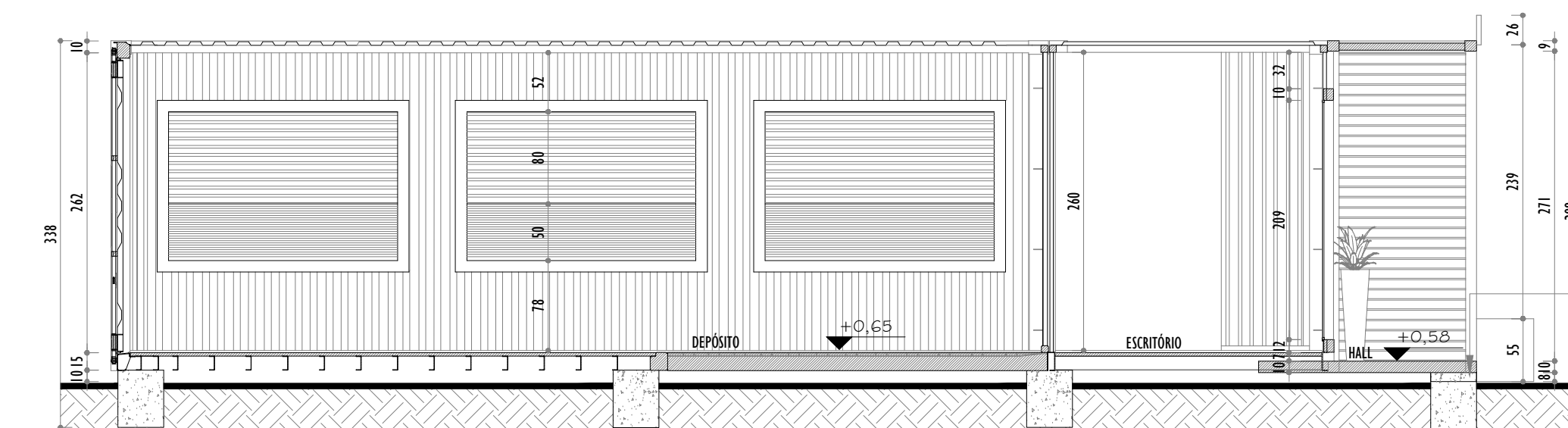

**CORTE BB**  
1:50

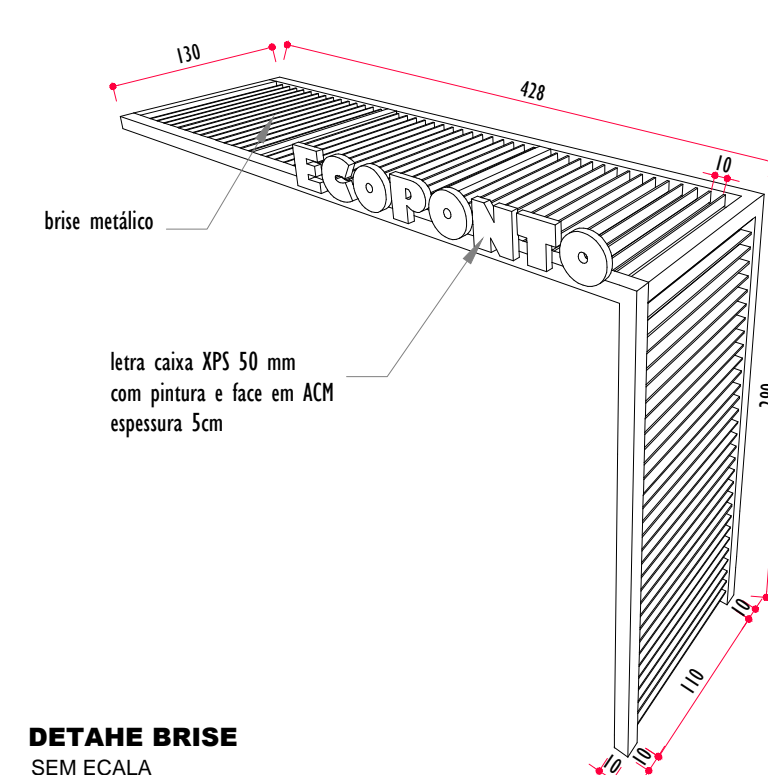

**DETAHE BRISE**  
SEM ESCALA

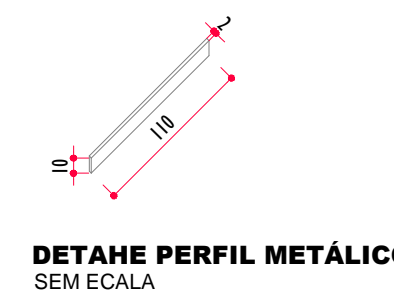

**DETAHE PERFIL METÁLICO**  
SEM ESCALA

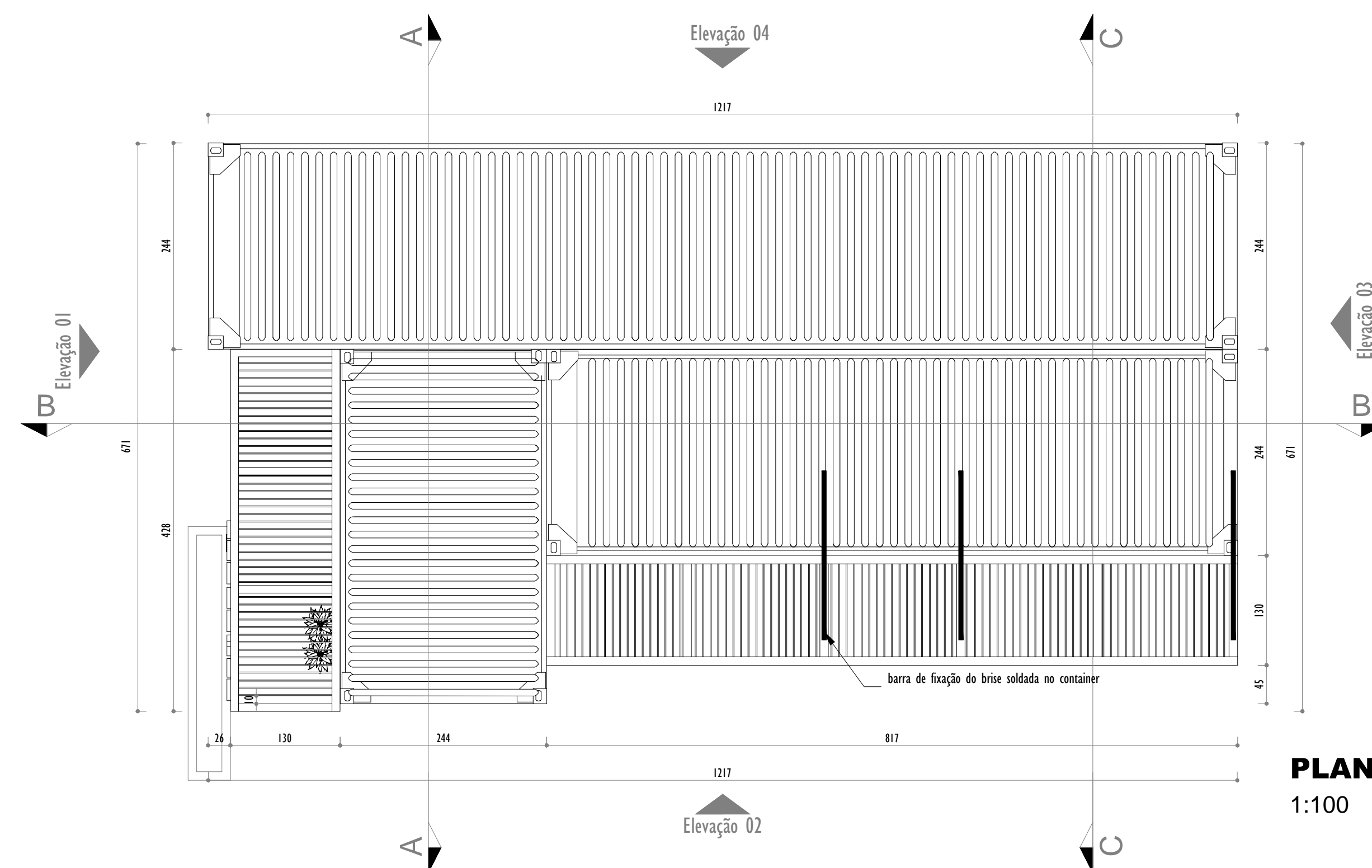

**PLANTA DE COBERTURA**  
1:100

**TABELA DE ESQUADRIAS**

COD	TIPO	LAGURA	ALTURA	PARAFETO	MATERIAL	QTD
J1	Janela de basculante 2 folhas "vertical no canto"	220	80	120	Venozas metálica	3
J2	Janela Basculante	70	50	160	Vidro Temperado	1
P1	Porta de abrir 2 folhas	223	262	-	Container	2
P2	Porta de abrir	80	210	-	Pladira chapada	1
P3	Porta de correr 2 folhas	195	210	-	Vidro Temperado	1

**APROVAÇÃO**

Responsável Técnico



**ECOPONTO**

Rua Rio Grande nº 40 - Bairro dos Estados - Timbó - SC



Rua Pastor Blumel, 30 - Sala 101 - Edifício Paris - Centro - Timbó - SC  
 Cep: 89120-000  
 Fone / Fax: (47) 3382 6464  
 e-mail: clicprojeto@gmail.com

**SERVIÇO AUTÔNOMO MUNICIPAL DE ÁGUA E ESGOTO - TIMBÓ**

Área: 72,54 m²  
 Data: fevereiro/2018

Especificação  
**PLANTA BAIXA, FACHADAS E CORTES -**

Escala: Indicada  
 Prancha  
**05/08**

PROJETO: **ARQUITETÔNICO**