

LEI Nº 9.630, DE 19 DE FEVEREIRO DE 1998 - ART. 12 - A PROTEÇÃO AOS DIREITOS DE QUE TIHA ESTA LEI INDEPENDENTE DE REGISTRO.
 ART. 23 - DEFENDE DE AUTORIZAÇÃO PRÉVIA E EXPRESSAS DO AUTOR A UTILIZAÇÃO DA OBRA, POR
 QUASQUER MODALIDADES, TÃO COMO A REPRODUÇÃO PARCIAL OU INTEGRAL.
 CONFORME LEI Nº 5.134, DE 24/12/1966 - ART. 17 - REPRODUÇÃO DE PROJETO SOMENTE COM AUTORIZAÇÃO EXPRESSA DO AUTOR

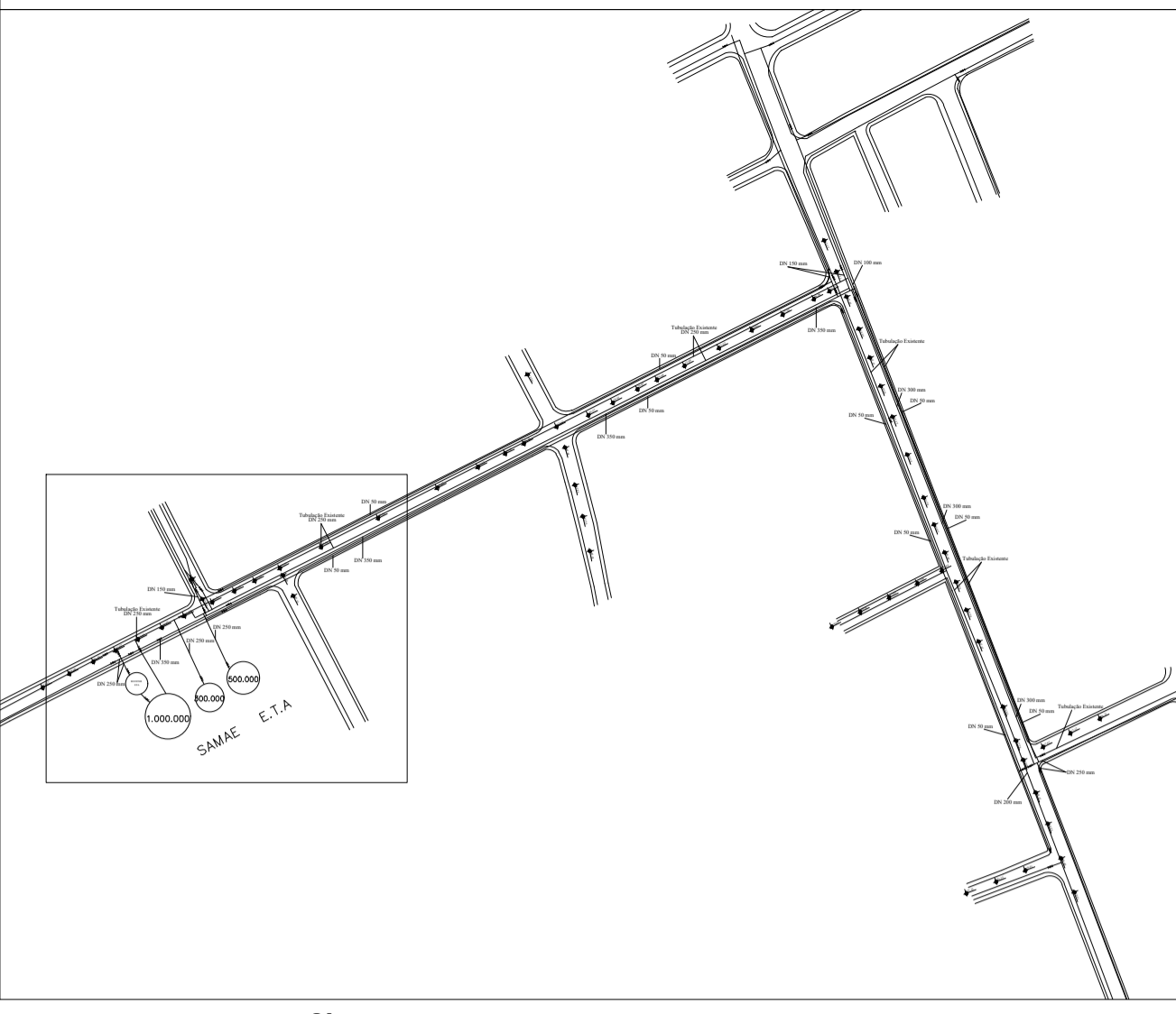
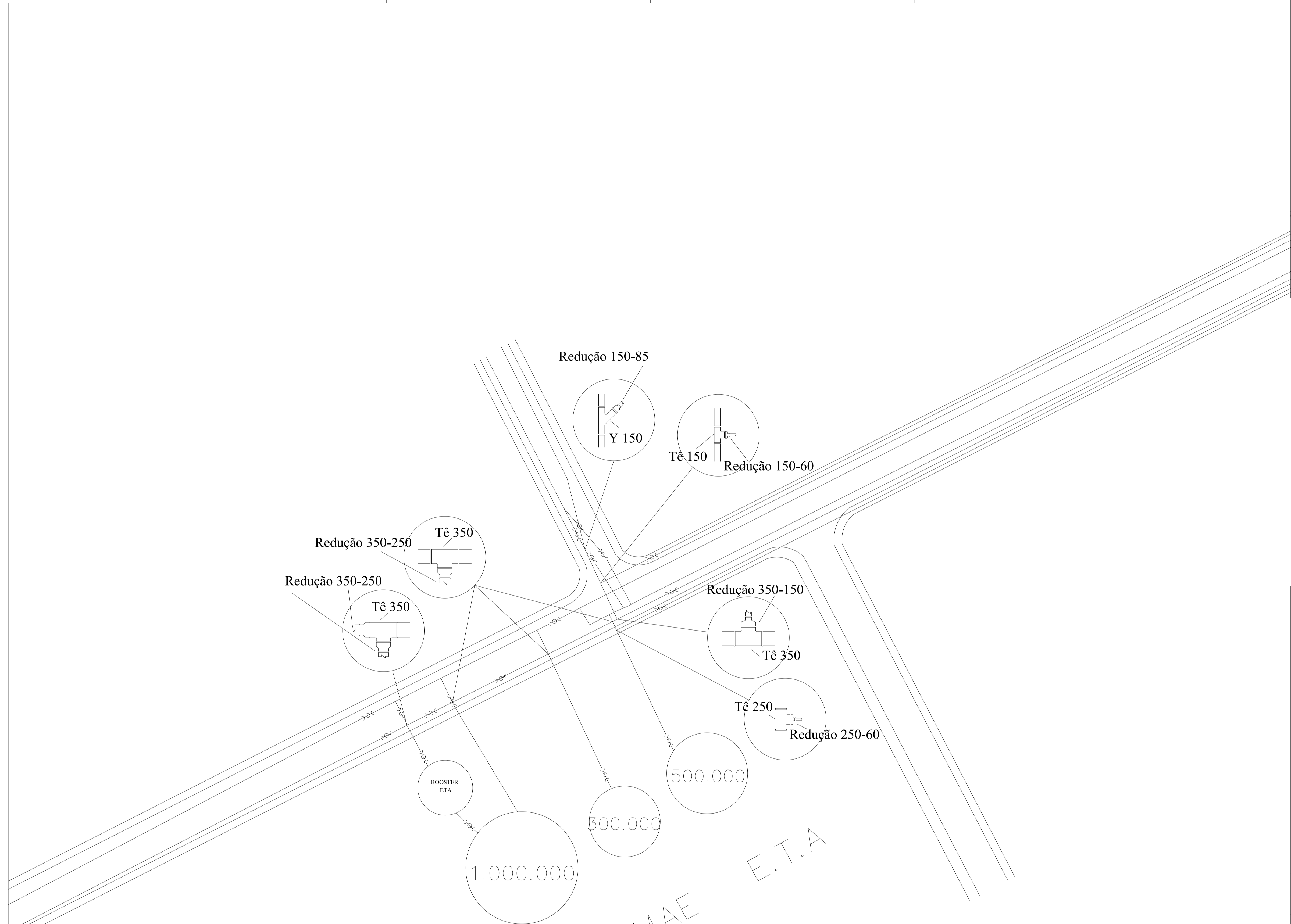

LOCALIZAÇÃO
ESCALA: SEM ESCALA

DETALHE 1 - REDE DE ADUÇÃO E DISTRIBUIÇÃO RUA RIO DE JANEIRO
ESCALA - 1:50

Aprovação	
ASSINATURAS _____ GUSTAVO HENRIQUE PEITRUKA ENG. CIVIL - CREA/SC nº 164497-0 RESPONSÁVEL TÉCNICO _____ WALDEMAR GEBAUER SERVIÇO AUTÔNOMO MUNICIPAL DE ÁGUA E ESGOTO DE TIMBÓ	
Proprietário	Metragem Corrida Tubulação
SERVIÇO AUTÔNOMO MUNICIPAL DE ÁGUA E ESGOTO DE TIMBÓ	2.370,00 m
Endereço da obra	Escala
	Indicadas
Obra	Data
Implantação de adutora e rede de distribuição de água	Agosto/2019
Projetos	Desenho
	Rodrigo
	Tipo de projeto
	Prancha
- DETALHE 1 - REDE DE ADUÇÃO E DISTRIBUIÇÃO RUA RIO DE JANEIRO	02/05

